PARTICOLARE PORTA ANTINCENDIO REI 60 - (Cod. EP - AP.23) - (vista lato esterno)

TF 1

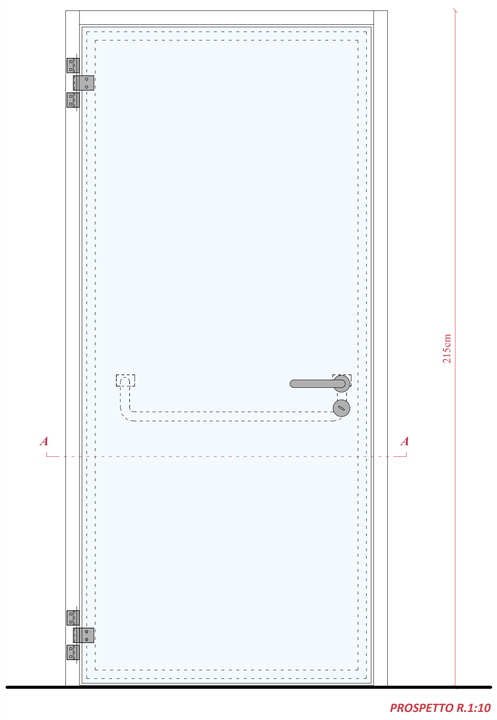

PROSPETTO R.1:10

dimensioni utili 90cm

TF 2

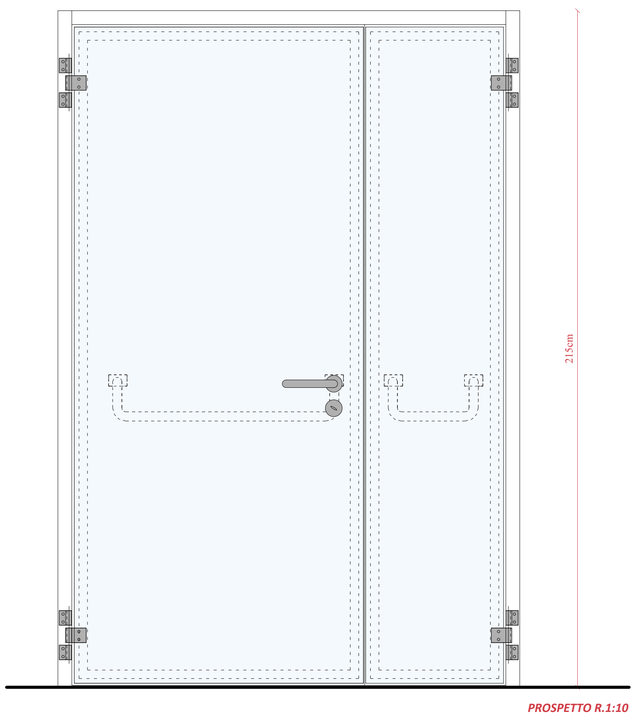

PROSPETTO R.1:10

dimensioni utili 120cm

TF 3

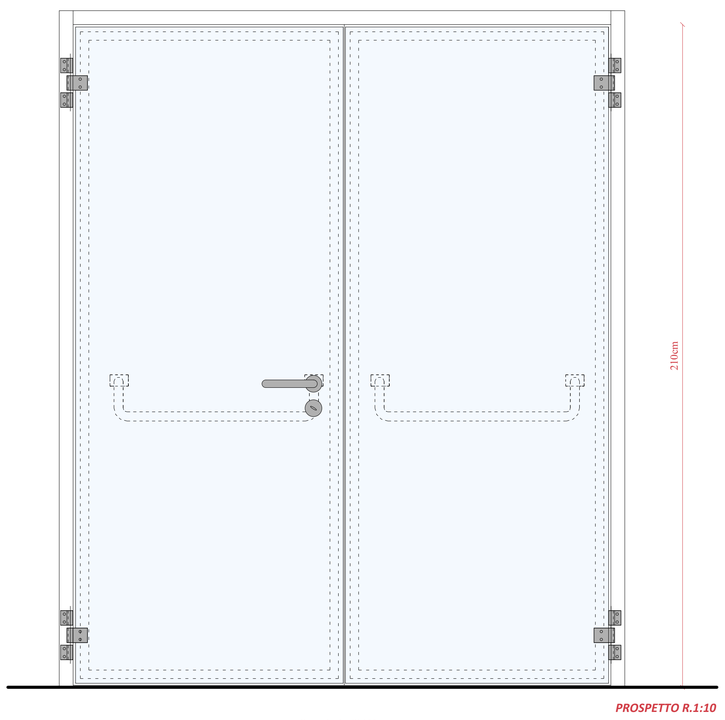

PROSPETTO R.1:10

dimensioni utili 180cm

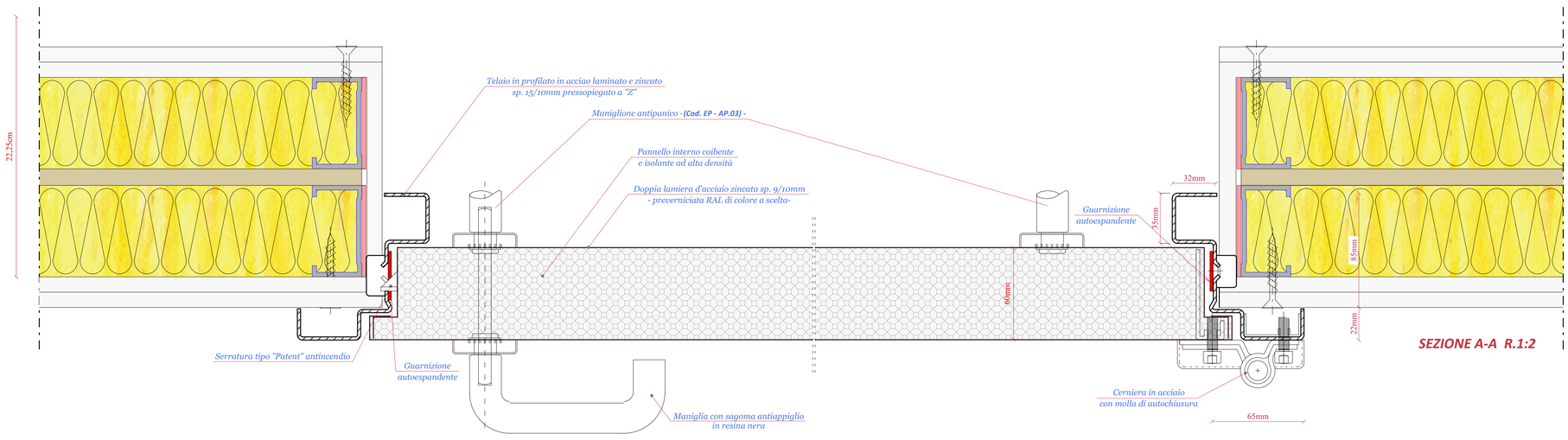

SEZIONE A-A R.1:2

KEYPLAN

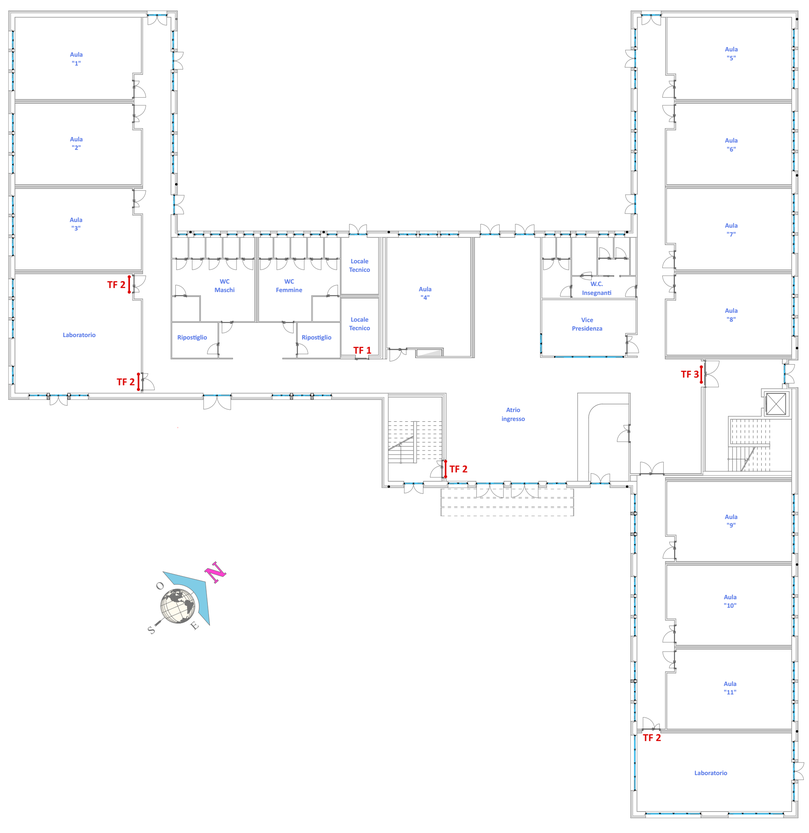

Libero Consorzio Comunale di Trapani

già Provincia Regionale di Trapani

Settore "Lavori Pubblici, Viabilità, Portualità e Patrimonio"

PROGETTO PER LA REALIZZAZIONE I.T.C. E MAGISTRALE "V. ALMANZA" DI PANTELLERIA - 1° STRALCIO -

Well Tech Engineering srl
CERTIFICATA ISO 9001
Via Dogana n°1 - 38122 Trento
Tel. 461 261784 - Fax 461 223469
Zona industriale n°120 - 92100 Agrigento
Tel. 0922 441526 - Fax 0922 441527
E-mail: info@welltechsrl.it

PROGETTISTA
Well Tech Engineering S.r.l.
Responsabile della progettazione
Arch. Calogero BALDO

Strutture
Ing. Salvatore LOMBARDO

Il Responsabile del Procedimento
Arch. Antonino GANDOLFO

CAPITOLO	PARTICOLARI COSTRUTTIVI
TITOLO DELLA TAVOLA	Abaco e particolari porte REI

PROGETTO: W T 1 9 1 D

Scala	Formato	All.
varie	A/0-	09

EDIZ.	REV.	DATA	DESCRIZIONE	DIS.	CONTR.	APPR.	FILE ARCHIVIO
A	0	FEBBRAIO 2018	PROGETTO ESECUTIVO	D.G.	L.S.	C.B.	WT191D09.PC9

PROGETTO ESECUTIVO