



UFFICIO SPECIALE PER LA PROGETTAZIONE

Convenzione n° 5 del 03 aprile 2019 tra il
Libero Consorzio Comunale di Trapani e
l'Ufficio Speciale per la Progettazione

REGIONE SICILIANA
PRESIDENZA



LIBERO CONSORZIO
COMUNALE DI TRAPANI

VISTI E APPROVAZIONI

Libero Consorzio Comunale di Trapani
5° Settore "Ufficio Tecnico, Viabilità ed
Infrastrutture Stradali - Edilizia Scolastica
e Patrimoniale - Protezione Civile"

VISTO

Si convalida e si esprime parere favorevole
all'approvazione

n. 26145 del 15/09/2020

Il RUP

ing. Patrizia Murana

PROGETTO DEFINITIVO

Lavori di sistemazione delle condizioni di sicurezza della strada provinciale ex ASI

C.U.P. n.: H47H15001750002

C.I.G. n.: 8509375E61



F07

**DISCIPLINARE TECNICO PER IL
SEGNALAMENTO TEMPORANEO DEI
LAVORI STRADALI**

REVISIONE	DATA	SCALA
2°	10 LUG. 2020	

Gruppo di Progettazione:

Progettista ing. Raul Gavazzi

C.S.P. geom. Paolo Franzone

VISTO
Il Dirigente

ing. Leonardo Santoro



**DISCIPLINARE
TECNICO PER IL
SEGNALAMENTO
TEMPORANEO DEI
LAVORI STRADALI**

(D.M. 10 luglio 2002)

- OGGETTO:** Lavori di ripristino delle condizioni di sicurezza della strada provinciale ex A.S.I.
- COMMITTENTE:** Libero Consorzio Comunale di Trapani.
- CANTIERE:** Strada Provinciale "ex ASI" (già via dei Marmi), Custonaci (TP)

Palermo, 15/06/2020

IL COORDINATORE DELLA SICUREZZA

(FD6- Geometra Franzone Paolo)

per presa visione

IL RUP

(ing.Patrizia Murana)

FD6- Geometra Franzone Paolo
Palazzo D'Orleans - Piazza Indipendenza n. 21
90129 Palermo (PA)
Tel.: 0917075168 - Fax: 0917075110
E-Mail: paolo.franzone@regione.sicilia.it

LAVORO

CARATTERISTICHE GENERALI DELL'OPERA:

Natura dell'Opera: OGGETTO:	Opera Stradale Lavori di ripristino delle condizioni di sicurezza della strada provinciale ex A.S.I.
Importo presunto dei Lavori:	1'685'608,43 euro
Numero imprese in cantiere:	4 (previsto)
Numero massimo di lavoratori:	8 (massimo presunto)
Entità presunta del lavoro:	497 uomini/giorno
Data inizio lavori:	04/01/2021
Data fine lavori (presunta):	29/10/2021
Durata in giorni (presunta):	299

Dati del CANTIERE:

Indirizzo:	Strada Provinciale "ex ASI" (già via dei Marmi)
CAP:	91100
Città:	Customaci (TP)

COMMITTENTI

DATI COMMITTENTE:

Ragione sociale: **Libero Consorzio Comunale di Trapani**
Indirizzo: **Piazza Vittorio Veneto n. 2**
CAP: **91100**
Città: **Trapani (TP)**
Telefono / Fax: **0923 25922**

nella Persona di:

Nome e Cognome: **Giuseppe Scalisi**
Qualifica: **Dirigente**
Indirizzo: **Piazza Vittorio Veneto n. 2**
CAP: **91100**
Città: **Trapani (TP)**

RESPONSABILI

RUP:

Nome e Cognome: **Patrizia Murana**
Qualifica: **Dirigente 5° Settore - Ingegnere**
Indirizzo: **Piazza Vittorio Veneto n. 2**
CAP: **91100**
Città: **Trapani (TP)**
Telefono / Fax: **0923_806658**
Indirizzo e-mail: **pmurana@provincia.trapani.it**

Progettista:

Nome e Cognome: **Raul Gavazzi**
Qualifica: **FD6- Ingegnere**
Indirizzo: **Palazzo D'Orleans - Piazza Indipendenza n. 21**
CAP: **90129**
Città: **Palermo (PA)**
Telefono / Fax: **0917075172 0917075110**
Indirizzo e-mail: **raul.gavazzi@regione.sicilia.it**
Codice Fiscale: **GVZRLA62E30B602B**

Direttore dei Lavori:

Nome e Cognome: **Raul Gavazzi**
Qualifica: **FD6- Ingegnere**
Indirizzo: **Palazzo D'Orleans - Piazza Indipendenza n. 21**
CAP: **90129**
Città: **Palermo (PA)**
Telefono / Fax: **0917075172 0917075110**
Indirizzo e-mail: **raul.gavazzi@regione.sicilia.it**
Codice Fiscale: **GVZRLA62E30B602B**

Coordinatore Sicurezza in fase di progettazione:

Nome e Cognome: **Paolo Franzone**
Qualifica: **FD6- Geometra**
Indirizzo: **Palazzo D'Orleans - Piazza Indipendenza n. 21**
CAP: **90129**
Città: **Palermo (PA)**
Telefono / Fax: **0917075168 0917075110**
Indirizzo e-mail: **paolo.franzone@regione.sicilia.it**
Codice Fiscale: **FRNPLA63M19G273W**

Coordinatore Sicurezza in fase di esecuzione:

Nome e Cognome: **Giuseppe Chifari**
Qualifica: **FD6- Geometra**
Indirizzo: **Palazzo D'Orleans - Piazza Indipendenza n. 21**
CAP: **90129**
Città: **Palermo (PA)**
Telefono / Fax: **0917075110**
Indirizzo e-mail: **giuseppe.chifari@regione.sicilia.it**

IMPRESA

DATI IMPRESA:

Impresa: **Impresa affidataria ed esecutrice**
Ragione sociale: **Impresa**

DATI IMPRESA:

Impresa: **Impresa esecutrice subappaltatrice**
Ragione sociale: **Impresa calcestruzzo**

DATI IMPRESA:

Impresa: **Impresa esecutrice subappaltatrice**
Ragione sociale: **Impresa bitume**

DATI IMPRESA:

Impresa: **Lavoratore autonomo**
Ragione sociale: **TIM srl**

DATI IMPRESA:

Impresa: **Lavoratore autonomo**
Ragione sociale: **OPEN FIBER srl**

TAVOLE RAPPRESENTATIVE DEGLI SCHEMI SEGNALETICI TEMPORANEI

Le seguenti tavole rappresentative degli schemi segnaletici temporanei sono stata redatte ai sensi della normativa italiana vigente:

- **D.M. 10 luglio 2002**, "Disciplinare tecnico relativo agli schemi segnaletici, differenziati per categoria di strada, da adottare per il segnalamento temporaneo".

Premessa

Gli schemi di segnalamento appresso riportati sono organizzati secondo i criteri generali descritti dal succitato decreto ministeriale. Per la migliore leggibilità degli schemi, la rappresentazione grafica a volte non è in scala, ed il collocamento dei segnali deve comunque intendersi rispettoso dei principi generali di posizionamento e installazione (senza mai invadere le corsie o la parte di carreggiata residua destinata alla circolazione).

Nelle tavole non è mai riportata la "tabella lavori" obbligatoria, in prossimità delle testate dei cantieri, se gli stessi hanno durata superiore a 7 giorni lavorativi.

ELENCO SCHEMI DI SEGNALAMENTO:

- **Tavola 60**
- **Tavola 62**
- **Tavola 70**

Tavola 60

Lavori a fianco della banchina.



Tavola 62

Cantiere mobile assistito da moviere su strada ad unica carreggiata.

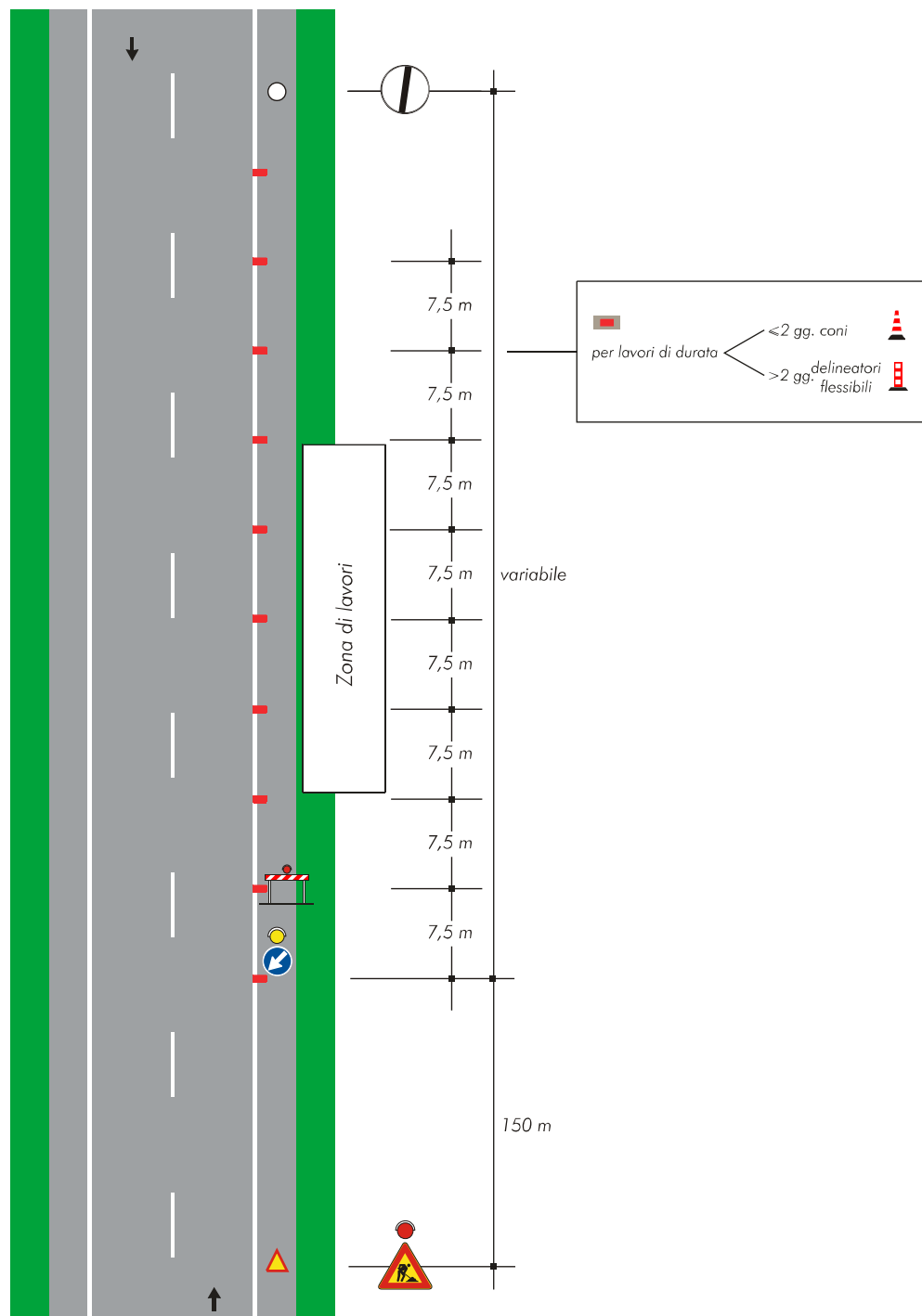

Tavola 70

Deviazione obbligatoria per chiusura della strada.

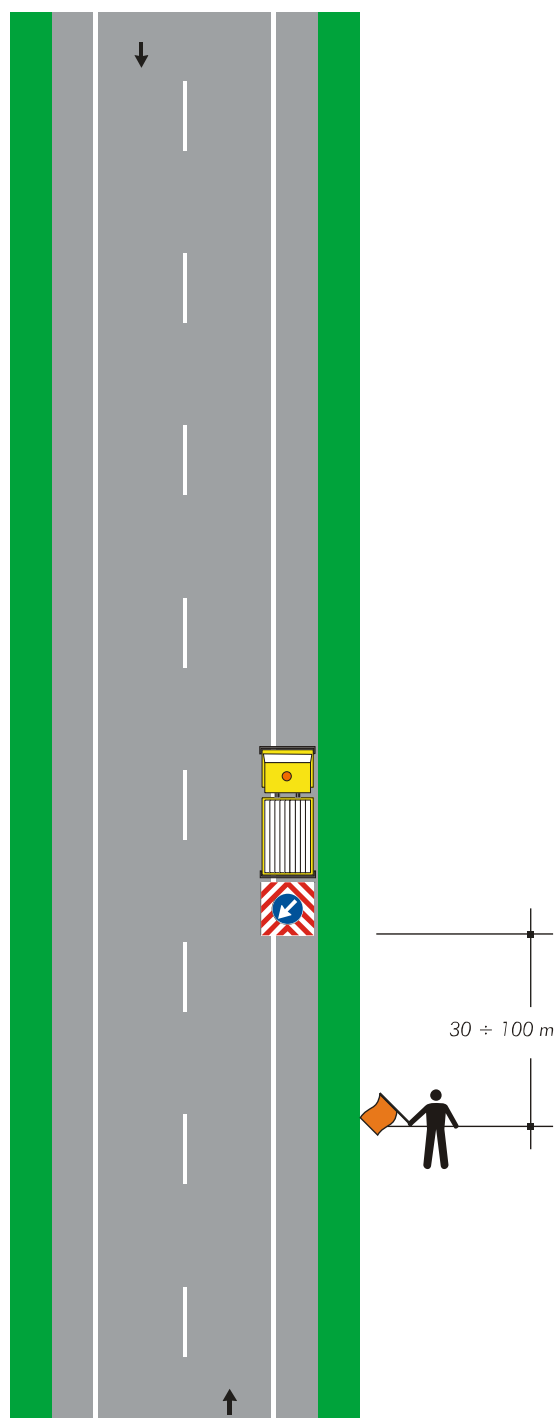